



**Rota Verde do Café**  
02 a 05/04/2026

Então **Criativos**, já pensaram em descobrir uma Rota especial de Café em pleno Ceará?

A **Rota Verde do Café** está localizada dentro de uma Área de Preservação Ambiental (APA) da Serra de Baturité no Ceará, contemplando os municípios de **Baturité, Mulungu, Pacoti e Guaramiranga**. Venha com a gente conhecer a Rota Verde do Café, na Serra de Baturité!

A região, conhecida como **Serra de Baturité**, ou Maciço de Baturité, conta com uma área de proteção ambiental, abrangendo 32.690 hectares. Lá, há algumas décadas, a produção cafeeira já foi destaque mundial, com muita exportação para a Europa. Porém, o tempo e o desgaste do solo fizeram com que a tradição ficasse de lado.

O tempo passou e novamente o café voltou a ser a estrela da região. Lá existe o que se chama de **Café Sombreado** – que é literalmente o café cultivado a sombra da mata, protegido, assim, dos raios intensos do Sol e fazendo com que o solo permaneça rico em nutrientes, adubado com a própria folha das árvores, principalmente das ingazeiras, conseguindo assim um perfeito equilíbrio que vai resultar em um dos melhores cafés do mundo.



O passeio também vai te levar para conhecer o **Mosteiro dos Jesuítas**, um complexo arquitetônico originado em 1927 que abriga o antigo Seminário Menor do Coração de Jesus e a Fazenda Caridade. É uma impressionante construção de pedras, erguida por jesuítas portugueses, que guarda objetos dos antigos

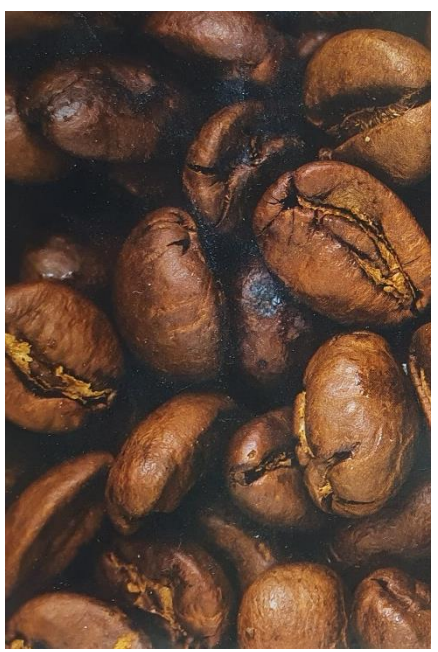

moradores. Visitar suas dependências circundadas pelo jardim interno se torna uma experiência única com vistas da Serra de Baturité. Na Fazenda encontramos o Café de Sombra – colhido, torrado e moído, originando a marca Café do Mosteiro.

O **Museu Ferroviário** da cidade conta a história de uma das primeiras estações ferroviárias do Ceará, cujo prédio foi inaugurado em 1882, ainda no governo imperial de D. Pedro II. A estrada de ferro de Baturité tinha como objetivo o escoamento da produção serrana para a capital cearense, principalmente algodão e café, e a princípio seria apenas um ramal da estrada de ferro.

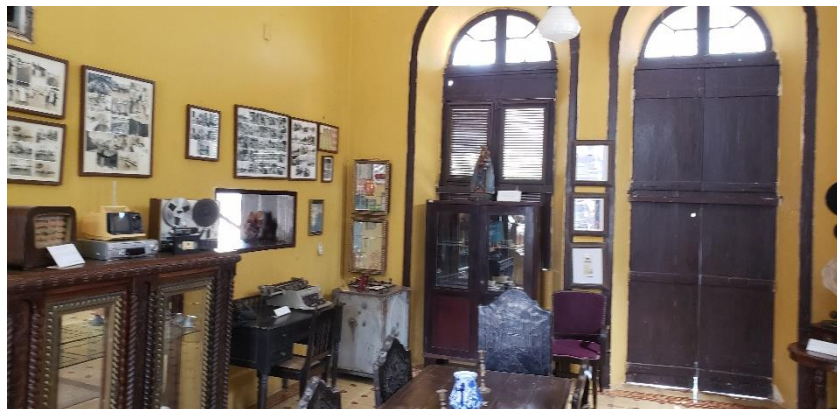

A chegada do trem trouxe desenvolvimento tanto para a cidade de Baturité quanto para as vizinhas. No Museu, o visitante se deparará com peças que contam os tempos áureos dessa época, desde os bancos da antiga estação até mesmo peças dos trens, além de documentos, fotos, mobiliários das antigas residências da região. A antiga Estação, hoje abriga o Museu Ferrovia Baturité, guarda acervo de peças originais, mobiliário de época das residências locais e vestígios de trilhos.

Nosso roteiro ainda contempla a visita e, se você quiser, um belo banho no **Parque das Cachoeiras**, em Guaramianga.



Na década de 30, missionários Capuchinhos vindos da Itália instalaram-se na serra e construíram um sólido e bonito **Convento dos Capuchinhos**, ao lado da Igreja de Nossa Senhora de Lourdes, em Guaramiranga, e implantaram a ordem presente até os dias atuais, sob a liderança de freis brasileiros. Internamente se vislumbra um espaço incrível protegido por arcadas, cabendo à fachada uma

nudez literalmente franciscana. Atualmente boa parte das alas é destinada à recepção de hóspedes.

Escolher um dia especial nesse roteiro é algo que não me aventuro, pois o dia de hoje surpreende e o seguinte faz o queixo cair mais ainda. Uhuuuuu!!! Mas, o dia dedicado às Fazendas é um deleite indescritível. Você vai ver que não tem uma melhor que a outra. Tem uma com características diferentes e igualmente instigantes para o conhecimento, para o paladar, para o visual e para a sua curiosidade e gosto pessoal. Bora lá???

O centenário **Sítio São Roque**, referência no cultivo do café arábica sombreado e um dos exemplos de preservação ambiental no Maciço de Baturité, propicia a



seus visitantes o contato direto com todo o processo de beneficiamento do grão, desde o plantio até a torragem e degustação.

O visitante é recebido num ambiente familiar e convidado a ouvir histórias sobre as memórias de vidas e vasto conhecimento sobre o café sombreado cultivado no Maciço de Baturité. Além de, é claro, uma deliciosa e prazerosa degustação das delícias ali produzidas, como geleias, bolos, pães e o ponto alto... os cafés ali produzidos. No Sítio, é possível realizar trilhas ecológicas, conhecer a fábrica de café, o casarão, cujo cenário arquitetônico do século passado é plenamente mantido, cercado de jardins e pela singela

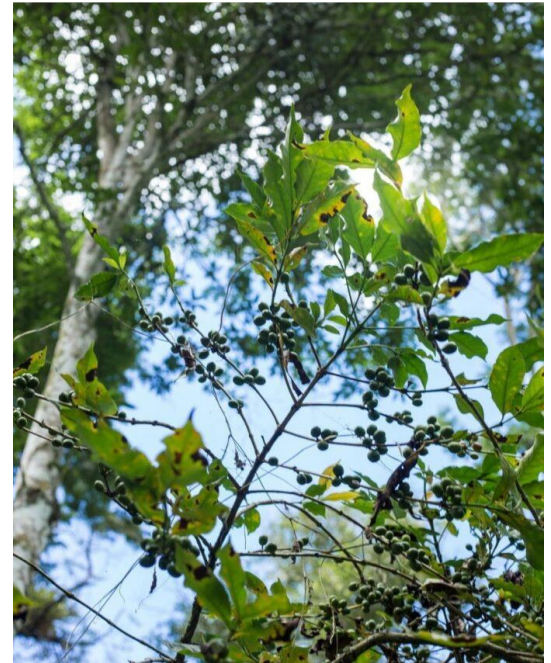

Capela.



Seguindo nas Fazendas, o **Sítio São Luiz** foi construído para romper os séculos e atravessar gerações, com sua arquitetura suave e imponente, a Casa do Sítio São Luís é herança visível dos tempos áureos do Café na Serra de Baturité. Com uma varanda cheia de colunas, herança dos tempos áureos do café na Serra do Baturité, o casarão do Sítio São Luís nos relewa um lugar mais simples do que você pode estar imaginado: uma verdadeira casa de fazenda de uma família onde todos tinham de trabalhar.

Pela narrativa dos proprietários, histórias contextualizadas na tradição do cultivo do café, no Ceará e no Brasil, são reveladas aos visitantes enquanto percorrem os ambientes da Casa. A cozinha do Sítio São Luís é uma atração à parte: o fogão à lenha, o tacho de cobre, as panelas de barro, a chaleira fumegante... e o aroma de deliciosas e antigas receitas, do bolo de café, do pão, da ricota e das geleias, que são apreciadas no salão próximo aos arcos da varanda, ao som de boa música.



Vamos embarcar nessa aventura de histórias e deleites?

Liga pra gente agora!



---

## PROGRAMAÇÃO

---

### DIA 0 – JOÃO PESSOA / BATURITÉ

- Saída de João Pessoa, às 22h do dia 1 de abril, quarta-feira, (UFPB – junto da agência da Caixa Econômica Federal)
- Viagem em confortável micro-ônibus com poltronas reclináveis

### DIA 1 – BATURITÉ

- Chegada em Baturité
- Check in no Hotel Colonial Baturité (<http://www.hotelcolonialbaturite.com.br/>)
- City tour
- Noite livre

### DIA 2 – BATURITÉ / GUARAMIRANGA

- Café da Manhã
- Visitas em Baturité: Mosteiro dos Jesuítas; Museu Ferroviário e Parque das Cachoeiras
- Almoço em restaurante local
- Visitas em Guaramiranga: Centro histórico e alguns atrativos locais como o Convento dos Capuchinhos
- Jantar (não incluído)
- Noite livre

### DIA 3 – FAZENDAS

- Café da Manhã
- Visita guiada com degustação na Fazenda Sítio São Roque em Mulungu (Incluído)
- Visita ao sítio São Luís
- Almoço (não incluso)
- Visita a Capela do Arvoredo
- Visita na Fazenda Nosso Sítio
- Jantar (não incluído)
- Noite livre

### DIA 4 – BATURITÉ / JOÃO PESSOA

- Café da manhã
- Check out e embarque no transporte em direção a João Pessoa

**OBS.:** A programação pode sofrer alterações sem prévio aviso, seja por razões climáticas, seja por motivos operacionais alheios a nossa vontade, sem que, no entanto, venham a prejudicar o roteiro.

---

## INCLUÍDO

---

- |   |                           |
|---|---------------------------|
| ✓ Transporte em Micro-ônibus de ida e volta | ✓ Guia                    |
| ✓ Hospedagem com café da Manhã              | ✓ Ingressos nos Atrativos |
| ✓ City Tour                                 | ✓ Visitas do Roteiro      |
| ✓ Degustação                                |                           |
- 

## NÃO INCLUÍDO

---

- |  |            |
|--|------------|
| ✓ Refeições não mencionadas como incluídas | ✓ Gorjetas |
|--|------------|
- 

## PREÇOS POR PESSOA: R\$ 2.450,00

---

- Parcelamento sob consulta

**Reservas pelo Whatsapp (83) 99804-0012**



### **Criativa Turismo e Eventos Ltda**

Av. Tabajaras, 1075 – sala A / Centro – João Pessoa/PB – CEP 58.013-270

[www.criativaturismo.com.br](http://www.criativaturismo.com.br)

@criativaturismopb

Telefone e Whatsapp (83) 99804-0012

